



Bachelorstudiengang · Fakultät Gesundheit

Psychologie

Bachelor of Science

www.health-and-medical-university.de



Das Profil

Der Bachelorstudiengang Psychologie wird an der Fakultät Gesundheit der HMU mit universitärem Abschluss angeboten und hat einen stark wissenschaftlich-methodischen Schwerpunkt. Der Bachelorstudiengang Psychologie berücksichtigt die berufsrechtlichen Voraussetzungen gemäß § 9 des Psychotherapeutengesetzes mit den Mindestanforderungen an hochschulischer Lehre und berufspraktischen Einsätzen und qualifiziert somit für den Masterstudiengang Psychotherapie.

Das Ministerium für Soziales, Gesundheit, Integration und Verbraucherschutz des Landes Brandenburg hat die Feststellung der Einhaltung der berufsrechtlichen Voraussetzungen nach Maßgabe der Bestimmungen des PsychThG und der PsychThApprO bestätigt. Damit liegt für den Bachelorstudiengang Psychologie die berufsrechtliche Anerkennung vor.

Wissenschaftlich-methodischer Schwerpunkt

Durch den wissenschaftlich-methodischen Schwerpunkt wird Studierenden ein breites Spektrum an Methodenkenntnissen im Feld der Forschungsmethodik, der deskriptiven Statistik und Inferenzstatistik sowie spezifischen Anwendungsfeldern der psychologischen Diagnostik und der Pädagogischen Psychologie vermittelt. Darüber hinaus erlernen Studierende mit Techniken wissenschaftlichen Arbeitens und guter wissenschaftlicher Praxis umzugehen und können im Rahmen des forschungsorientierten, experimentellen Praktikums unter Beweis stellen, dass sie wissenschaftliche Fragestellungen eigenständig bearbeiten können.

Anwendungsorientierte Schwerpunkte

Neben Fachkenntnissen und einer fundierten Grundlagen- und Methodenausbildung vermittelt der Bachelorstudiengang Psychologie auch anwendungsorientierte Schwerpunkte: Dazu gehören die Bereiche Psychotherapie, Arbeits- und Organisationspsychologie, Prävention und Rehabilitation sowie eine Auswahl weiterer Anwendungsfelder wie Sport-, Rechts- und Gesundheitspsychologie. Der im Bachelorstudiengang erworbene Abschluss ist vielseitig verwendbar. Der Bachelorstudiengang Psychologie ist so ausgestaltet, dass er nicht nur den Zugang zum Masterstudiengang Psychotherapie gewährleistet, sondern Kompetenzen vermittelt, die auch für andere Berufsfelder eine Grundlage bieten.

Ziel des Bachelorstudiums ist, dass Studierende einen breiten und fundierten Überblick über das Fach Psychologie erhalten, aktuelle Forschungsthemen kennen und kritisch beurteilen können sowie wissenschaftliche Kompetenzen für die Erstellung von schriftlichen Arbeiten erhalten. Im fortgeschrittenen Studium stehen dann die Anwendungsfächer im Vordergrund. Mit spezifischen Anwendungsfeldern konzentriert sich der Bachelorstudiengang Psychologie auf die derzeit wohl wichtigsten Tätigkeitsbereiche für Psychologen:

- Klinische Psychologie und Psychotherapie
- Arbeits- und Organisationspsychologie
- Weitere Anwendungsfelder, wie Sport-, Rechts- und Gesundheitspsychologie

Perspektiven

Der Bachelorstudiengang Psychologie an der HMU bildet einen Querschnitt durch die Disziplinen Gesundheitspsychologie, Klinische Psychologie und Psychotherapie, Pädagogische Psychologie und Arbeits- und Organisationspsychologie. Damit haben Sie bereits nach dem Bachelorabschluss beste Voraussetzungen, als Fachkraft in Bereichen der Prävention, der Gesundheitsversorgung psychisch beeinträchtigter bzw. psychisch kranker Menschen oder in arbeits- und organisationspsychologischen Feldern tätig zu werden. Der Bachelorabschluss qualifiziert ohne Masterstudium alleine noch nicht für eine Tätigkeit als selbstständiger Psychologe. Wir beraten Sie gerne über das für Sie passende Masterstudium.

Schneller Überblick

Studienbeginn

01. April / 01. Oktober

Studienform/-dauer

Vollzeit / 6 Semester

Studiengebühren

695 Euro / Monat

Einschreibegebühr

einmalig 100 Euro

Abschluss

Bachelor of Science / universitärer Abschluss

Einsatzgebiete

- Prävention
- Gesundheitsversorgung
- Arbeits- und Organisationspsychologie

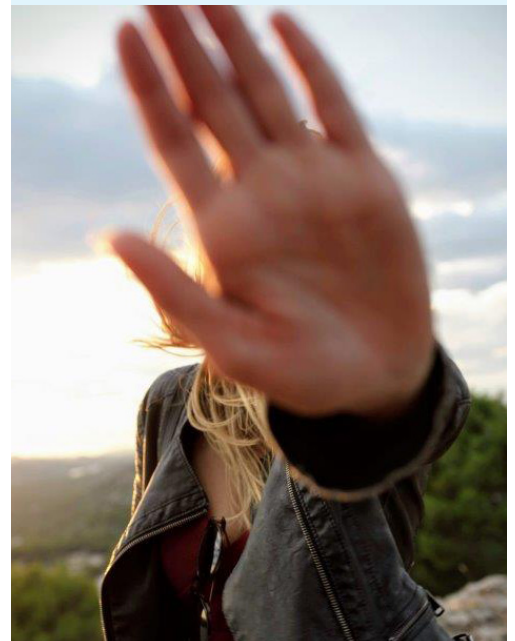

Modulübersicht

| Kompetenzfelder | Modul-Nr. | Module/Lehrveranstaltungen | CP* |
|---|---|---|------------|
| Grundlagen beruflicher Handlungskompetenzen | Grundlagen der Psychologie | | |
| | M1 | Allgemeine Psychologie | 10 |
| | M2 | Differentielle und Persönlichkeitspsychologie | 5 |
| | M3 | Entwicklungspsychologie | 5 |
| | M4 | Sozialpsychologie | 5 |
| | M5 | Biologische Psychologie | 5 |
| | M6 | Kognitiv-affektive Neurowissenschaften | 5 |
| | | Summe | 35 |
| | Grundlagen der Anwendung der Pädagogik | | |
| | M7 | Pädagogik/ Pädagogische Psychologie | 10 |
| | Summe | 10 | |
| Grundlagen der Medizin | | | |
| M8 | Grundlagen der Medizin/ Psychosomatische und somatoforme Erkrankungen | 5 | |
| | Summe | 5 | |
| Grundlagen der Pharmakologie | | | |
| M9 | Psychopharmakologie | 3 | |
| | Summe | 3 | |
| Erweiterte Fachkompetenzen Anwendungsfelder | Störungslehre | | |
| | M10 | Allgemeine und spezielle Krankheitslehre psychischer Erkrankungen | 10 |
| | | Summe | 10 |
| | Psychologische Diagnostik | | |
| | M11 | Psychologische Diagnostik I | 10 |
| | M12 | Psychologische Diagnostik II | 5 |
| | | Summe | 15 |
| | Allgemeine Verfahrenslehre | | |
| | M13 | Psychotherapieverfahren I | 5 |
| | M14 | Psychotherapieverfahren II | 5 |
| | M15 | Psychotherapieverfahren III | 5 |
| | | Summe | 15 |
| | Prävention & Rehabilitation | | |
| | M16 | Prävention und Rehabilitation | 3 |
| | | Summe | 3 |
| | Arbeits- und Organisationspsychologie | | |
| | M17 | Grundlagen der Arbeits- und Organisationspsychologie | 5 |
| | M18 | Diagnostik der Arbeits- und Organisationspsychologie | 5 |
| | M19 | Arbeits- und organisationspsychologische Interventionen | 5 |
| | | Summe | 15 |
| weitere Anwendungsfelder (Auswahl) | | | |
| M20 und M21: Belegung von 2 Modulen gemäß semesterspezifischem Angebot | | | |
| | Grundlagen der Rechtspsychologie | 5 | |
| | Grundlagen der Sportpsychologie | 5 | |
| | Grundlagen der Gesundheitspsychologie | 5 | |
| | Summe | 10 | |
| Berufspraktische Kompetenzen | Orientierungs-Praktikum | | |
| | M22 | Praktikum Gesundheitsversorgung (4-Wochen-Block=160 Std.) | 6 |
| | | Summe | 6 |
| | Berufsqualifizierende Tätigkeit I | | |
| M23 | Praxis der Psychotherapie (6-Wochen-Block=240 Std.) | 9 | |
| | Summe | 9 | |
| Wissenschaftliche, methodische und rechtliche Kompetenzen | Wissenschaftliche Methodenlehre | | |
| | M24 | Statistik I, II | 10 |
| | M25 | Forschungsmethodik I | 5 |
| | M26 | Forschungsmethodik II | 5 |
| | | Summe | 20 |
| | Forschungsorientiertes Praktikum I | | |
| | M27 | Forschungsorientiertes, experimentelles Praktikum | 6 |
| | | Summe | 6 |
| | Berufsethik und Berufsrecht | | |
| | M28 | Forschungsethik & Berufs-/ Sozialrecht in der Psychotherapie | 3 |
| | | Summe | 3 |
| Bachelorarbeit | | | |
| M29 | Bachelorarbeit | 15 | |
| | Summe | 15 | |
| *CP – Credit Points | | | |
| Gesamtsumme | | | 180 |



Wir bieten Ihnen

- hochqualitatives, innovatives und interdisziplinär ausgerichtetes Studienangebot mit universitären oder Fachhochschulabschlüssen
- hohen Serviceanspruch einer familiengeführten Hochschule mit offenem, transparentem Miteinander und individueller Betreuung
- lebendige Lernformen und Praxisbezug
- Praxisnähe und ein spannendes Netzwerk im Gesundheitswesen
- kleine Lerngruppen und individuelle Betreuung
- Stärke durch enge Kooperation im Hochschulverbund und mit Praxispartnern
- einen NC-freien Einstieg ins Studium ohne Bewerbungsfristen

Zulassungsvoraussetzungen

- Berechtigung zum Studium gemäß § 9 BbgHG

Studiengebühren und Finanzierungsmöglichkeiten

Die Studiengebühren für den Bachelorstudiengang Psychologie B.Sc. betragen 25.020 Euro, zu zahlen in 36 gleichbleibenden monatlichen Teilbeträgen von 695 Euro im Vollzeitmodell. Es wird bei Neueinschreibung eine einmalige Einschreibgebühr von 100 Euro erhoben. Es gibt zahlreiche Möglichkeiten für die Studienfinanzierung, z.B. BAföG, KfW Studienkredit (eltern- und studienfachunabhängig ohne Sicherheiten), Begabtenförderung, Studienkredit von Banken, Studenten-Bildungsfonds und Stipendien.

Weitere Informationen

Erhalten Sie auf unserer Webseite www.health-and-medical-university.de oder besuchen Sie uns. Wir beraten Sie gerne – schreiben Sie uns oder rufen Sie uns an, damit wir einen Termin vereinbaren können: bewerbung@health-and-medical-university.de | Tel.: 0331 74 51 13 140

Wenn Sie uns besuchen möchten:
Villa Carlshagen (Studiensekretariat), Olympischer Weg 1, 14471 Potsdam

Wir sind montags bis freitags von 8:00-18:00 Uhr gerne erreichbar.
Bewerbungen sind jederzeit möglich. Antragsunterlagen als Download finden Sie unter www.health-and-medical-university.de

Über die HMU

Die HMU Health and Medical University Potsdam ist eine private, staatlich anerkannte Universität mit Sitz in der Villa Carlshagen in Potsdam. Zum Wintersemester 2020/21 nimmt die HMU ihren Lehrbetrieb auf.

Die Lehre der HMU findet an zwei Fakultäten statt: An der Fakultät Medizin können Studierende den Studiengang Humanmedizin absolvieren.

Die Fakultät Gesundheit bietet neben den universitären Studiengängen Psychologie (B.Sc.), Psychotherapie (M.Sc.) und Medizinpädagogik (M.Ed.), auch anwendungsorientierte Fachhochschulstudiengänge, wie Medizinpädagogik (B.A.), Medical Controlling and Management (B.Sc.) und Arbeits- und Organisationspsychologie (M.Sc.) an. Mit diesen Fachhochschulstudiengängen wird Studierenden eine Ausbildung mit einer stark anwendungsorientierten Ausrichtung auf berufliche Tätigkeiten mit sozialem und gesundheitswissenschaftlichem Hintergrund ermöglicht.

Studierende der HMU können somit zwischen einem Fachschul- und einem universitären Studium wählen und ihren beruflichen Werdegang ihren Stärken und Talenten entsprechen planen und gestalten.

Profil der HMU

Die Herausforderungen im Gesundheitswesen fordern eine disziplinübergreifende Herangehensweise der beteiligten Akteure und die Bereitschaft zur engen Zusammenarbeit der verschiedenen Berufsgruppen. Das Profil der HMU ist deshalb geprägt von einem durchgängig interdisziplinären und interprofessionellen Anspruch in Lehre, Forschung und wissenschaftlicher Weiterbildung.

Das Alleinstellungsmerkmal aller Studiengänge an der HMU ist die inhaltliche Leitorientierung der interdisziplinären und interprofessionellen Ausbildung von Health Professionals.

Unser Leitbild - Was ist uns wichtig?

Das Leitbild der HMU steht für ein hohes Maß an individueller Förderung und gesellschaftlicher Verantwortung und für Forschung und Lehre über die eigenen Fachgrenzen hinweg. Weiterhin steht es für die Förderung einer achtsamen Haltung sich selbst und den Mitmenschen gegenüber als grundlegende Prinzipien des interdisziplinären Forschens, Lehrens und Lernens. Folgende Prämissen stellen das gemeinsame Selbstverständnis und die gemeinsamen Grundsätze unserer Universität und sind uns besonders wichtig:

- Interdisziplinarität
- Innovation und Qualität
- Motivation und Talent statt NC
- Open-Door-Policy
- Das »Wir-Gefühl«
- Familienfreundlichkeit
- Vernetzung